

OBJETIVO DEL FONDO: Generar ingresos periódicos a corto plazo a través de la venta, alquiler de inmuebles, así como ganancias de capital a largo plazo invirtiendo en inmuebles de carácter comercial, industrial, de oficinas u orientado a cualquier sector económico, a excepción de las viviendas.

Valor de la Cuota

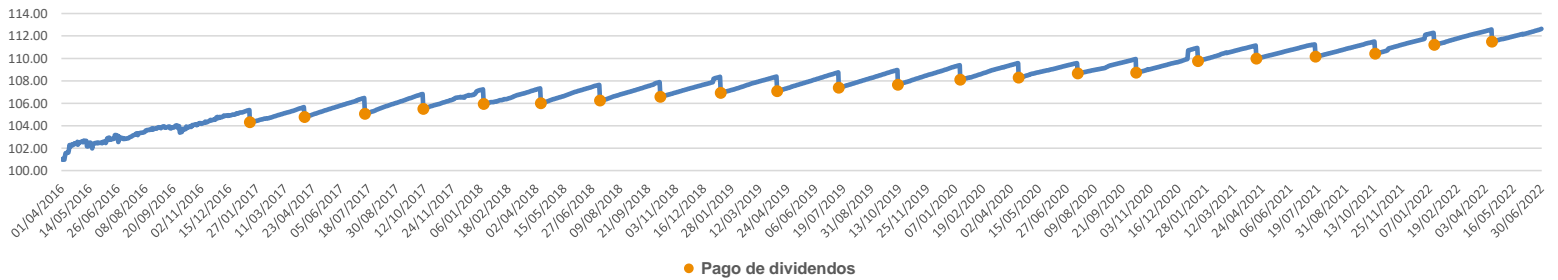

Valor cuota del día (USD)	Valor cuota del día Anterior (USD)	Tasa de Rendimiento Últimos				Desde
112.635432	112.627455	Rentabilidad Neta	30 Días	90 Días	180 Días	365 Días
			5.46%	4.90%	4.98%	5.37%
						6.00%

Composición portafolio de inversión por tipo de activo

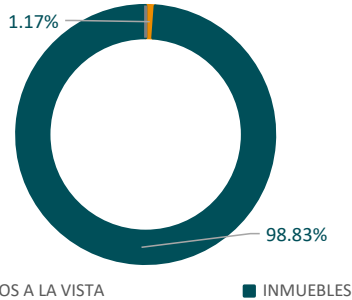

Duración Promedio Ponderada del Portafolio (Días) **0.00**

Composición portafolio de inversión por sector económico

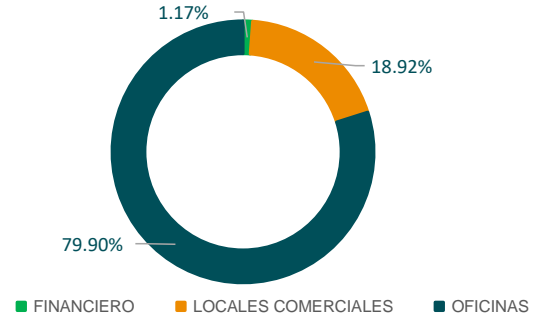

DATOS GENERALES

Número RMV----- SIVFIC - 008
 Calificadora de Riesgos----- Feller Rate
 Calificación de Riesgo----- Afa
 Número de Cuotas en Circulación----- 500,000
 Patrimonio (USD)----- 56,317,716.21
 Número de Aportantes----- 410
 Fecha de vencimiento----- 3/2/2026

PAGO DE DIVIDENDOS USD

Abril 2022 --- 500,000 Octubre 2021---550,000
 Enero 2022 --- 550,000 Julio 2021 --- 560,000

COMISIÓN DE ADMINISTRACIÓN

Comisión sobre patrimonio (anual) ----- 1.35%

El valor de las cuotas de los fondos es variable, por lo tanto, la rentabilidad o ganancia obtenida en el pasado no es garantía de que se repita en el futuro.
 El valor cuota presentado en este reporte pudiera diferir del precio de la cuota en el mercado primario o secundario.

Administradora: Excel Sociedad Administradora de Fondos de Inversión, S. A.
 RMV: SVAF-001 | RNC: 1-30-08800-4 | Máx Henríquez Ureña #78, Piantini, Sto. Dgo., R.D. Tel.: 809.262.4000

Comparación rentabilidad mensual con índice comparativo (benchmark)

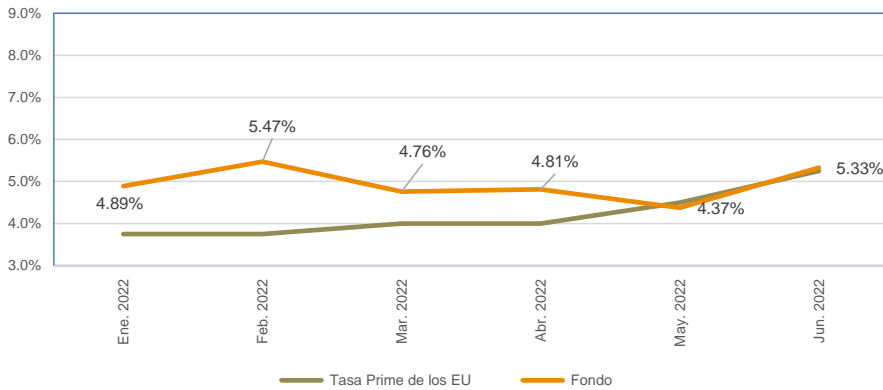

* Los rendimientos son presentados en base anualizada. Los resultados producidos en el pasado no garantizan un rendimiento similar en el futuro*

Portafolio Inmobiliario al 30 de Junio del 2022



Edificio Ave. John F. Kennedy

- Edificio Corporativo de 5 pisos más edificio de parqueos..
- Ubicado en Ave. John F. Kennedy esq. C/ Horacio Blanco Fombona.
- Nivel de ocupación: 100%
- Inquilino: Grupo Humano.



Edificio de Oficinas Ave. Roberto Pastoriza

- 3 Edificios de oficinas interconectados de 3 niveles, con 5,389.50 Mts2 de construcción y 4,803.73 Mts2 de terreno.
- Ubicado en la Avenida Roberto Pastoriza, Ensanche Naco.
- Nivel de ocupación: 100%
- Inquilino: Costa Rica Contact Center CRCC, S. A. (Teleperformance).

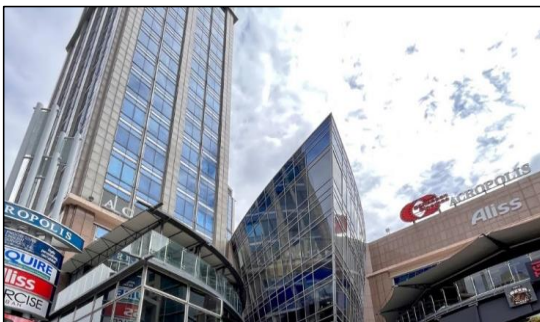

Torre Citi en Acrópolis Center

- Piso 23 de 1,582.93 m2 de Torre de Oficinas.
- Ubicado en la Avenida Winston Churchill, Ensanche Piantini.
- Nivel de ocupación: 63%
- Inquilino: KPMG Dominicana

Las cuotas de los fondos son variables, por lo tanto la rentabilidad o ganancia obtenida en el pasado no significa necesariamente que se repita en el futuro. El valor cuota presentado en el presente reporte no necesariamente es igual al precio de la cuota en el mercado primario o secundario.

Administradora: Excel Sociedad Administradora de Fondos de Inversión, S. A.

RMVP: SVAF-001 | RNC: 1-30-08800-4 | Máx Henríquez Ureña #78, Piantini, Sto. Dgo., R.D. Tel.: 809.262.4000

www.excel.com.do

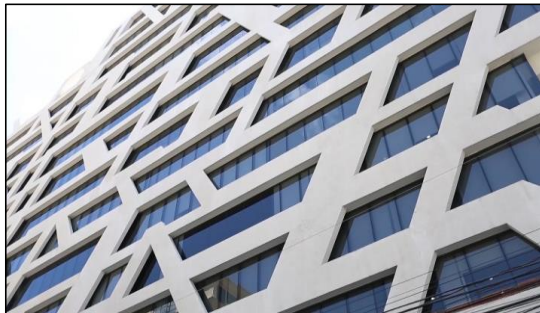

Edificio Corporativo 2010

- Piso 11 con 721.32 m2 de Torre de Oficinas.
- Ubicado en Ave. Gustavo Mejía Ricart esq. Ave. Abraham Lincoln.
- Nivel de ocupación: 50%
- Inquilino: Columbus Networks Dominicana (Liberty Corp / C&W).



Torre Blue Mall

- Porción de 580.11 m2 del piso 23 de Torre de Oficinas.
- Ubicado en la Ave. Winston Churchill esquina Gustavo Mejía Ricart, Ensanche Piantini.
- Nivel de ocupación: 100%
- Inquilinos: Smart Direct, SRL e Inmobiliaria 23-SDQ, SRL



Edificio Comercial Ave. Roberto Pastoriza

- Edificio comercial de dos niveles, con 542.50 m2 de construcción y 800 m2 de terreno.
- Ubicado en la Avenida Roberto Pastoriza, Ensanche Naco.
- Nivel de ocupación: 100%
- Inquilino: Guteco de Iluminación, SRL (Lite Haus).



Centro Comercial Sambil

- 16 locales comerciales con un total de 1,603 m².
- Localizado en la Ave. John. F. Kennedy casi esq. Máximo Gómez.
- Nivel de ocupación: 75%
- Inquilinos: Banco BHDLEÓN / Krispy Kreme / Power Games / Corporación Unicell RD/ Distribuidor Autorizado Totto / Distribuidor Autorizado Altice/ Óptica Oviedo, Stargo, entre otros.

Las cuotas de los fondos son variables, por lo tanto la rentabilidad o ganancia obtenida en el pasado no significa necesariamente que se repita en el futuro. El valor cuota presentado en el presente reporte no necesariamente es igual al precio de la cuota en el mercado primario o secundario.

Administradora: Excel Sociedad Administradora de Fondos de Inversión, S. A.

RMVP: SVAF-001 | RNC: 1-30-08800-4 | Máx Henríquez Ureña #78, Piantini, Sto. Dgo., R.D. Tel.: 809.262.4000

www.excel.com.do